



TUTORIAL DE ACESSO

PORTAL DO

ALUNO



1. ACESSANDO O PORTAL DO ALUNO

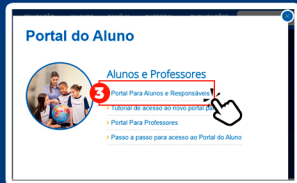

No site do Colégio, na barra de menu superior à direita, clique na opção **ACESSO RESTRITO** 1 > **PORTAL DO ALUNO** 2 > **PORTAL DO ALUNO E RESPONSÁVEIS** 3. Você será redirecionado para a página inicial do Portal. Ou, se preferir:

ACESSE O PORTAL DO ALUNO AQUI!

2. IDENTIFICAÇÃO

Acesse a unidade clicando em :
03 - La Salle Abel



3. FAZENDO LOGIN

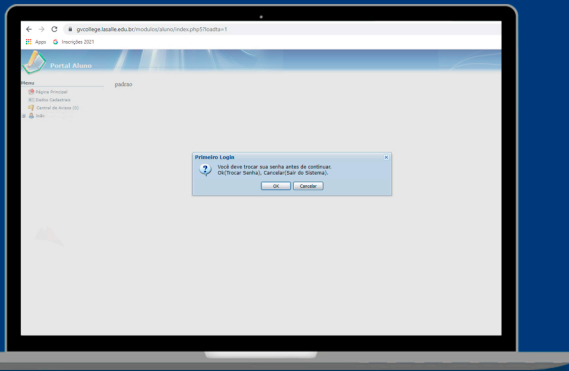

Aluno:

O **USUÁRIO** é a matrícula do aluno com os 5 zeros na frente
SENHA INICIAL é a data de nascimento com 8 dígitos.

Responsável Educacional e Financeiro:

USUÁRIO é o número do CPF
SENHA INICIAL é a data de nascimento com 8 dígitos.

A ALTERAÇÃO DE SENHA É OBRIGATÓRIA



4. FUNÇÕES DO MENU

Na página inicial estão disponíveis todas as funcionalidades disponíveis no **menu lateral**.

Na área **1**, constam as **funcionalidades administrativas**. Na área **2** estão as **funcionalidades pedagógicas** do aluno.

Observações:

- » Caso o familiar / responsável tenha mais de um filho/aluno, as informações dos matriculados irão aparecer na tela de forma individualizada.
- »  Essas funcionalidades só podem ser acessadas pelo **Responsável Financeiro**.



Portal Aluno

Menu

 Página Principal

 Dados Cadastrais

 Consulta Financeira

 Comprovante I.R.

 Central de Avisos (0)

 Maria

 Dados Cadastrais

 Matrículas Realizadas

 Área Pedagógica

 Boletim

 Consulta Frequência

 Ativid. Complementares

  Contratos

  Rematricula

 Turma

 Agenda

 Central de Downloads

4.1 INFORMAÇÕES DO USUÁRIO

Dados Cadastrais

Consulta Financeira (habilitado apenas para o responsável financeiro): onde os boletos de pagamento estão disponíveis

Comprovante de I.R. (habilitado apenas para o responsável financeiro)

Central de avisos

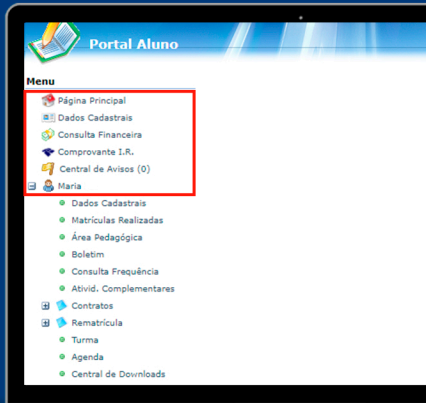

4.2 INFORMAÇÕES DO ALUNO



- **Dados cadastrais**
 - **Matrículas realizadas:**
histórico de matrículas do aluno na instituição
 - **Área Pedagógica:**
informações sobre as ocorrências do aluno
 - **Boletim:**
consulta de médias e faltas e Parecer Descritivo (Ed. Infantil e 1º e 2º anos EF)
 - **Consulta de frequência:**
consulta das faltas do aluno no trimestre
 - **Atividades complementares:**
informações sobre as atividades extras que o aluno participa
 - **Contratos - Rematrícula:**
habilitada no período de Rematrícula
 - **Turma:**
 - Acesso a frequência e conteúdo desenvolvido em cada disciplina
 - Acesso ao nome dos colegas da turma
 - **Agenda**
 - **Central de Downloads**
- 



La  Salle
Abel