



Calendário Escolar 2023

LEGENDAS

- Dias letivos
- Feriado
- Feriado ponte
- Recuperação e exame final
- Férias
- Jornadas Pedagógicas
- Atividades Pedagógicas de Professores
- Recesso escolar

Distribuição dos trimestres	1º trimestre 2º trimestre 3º trimestre	30/1 a 13/5 15/5 a 25/8 28/8 a 6/12	69 dias letivos 66 dias letivos 65 dias letivos	200 dias letivos	
Distribuição do semestre Educ. Infantil	1º semestre 2º semestre	30/1 a 29/7 17/7 a 6/12	103 dias letivos 97 dias letivos	200 dias letivos	
Dias letivos mensais	Janeiro	2	Dias letivos por dia da semana	Segunda-feira	40
	Fevereiro	17		Terça-feira	40
	Março	23		Quarta-feira	40
	Abril	17		Quinta-feira	37
	Maio	23		Sexta-feira	39
	Junho	21		Sábado	4
	Julho	13			
	Agosto	23			
	Setembro	18			
	Outubro	20			
	Novembro	19			
Dezembro	4				
Sábados letivos	13/05: Dia da família na Escola 03/06: Festa Junina 22/07: Abertura da Lassaliada 29/07: Sábado letivo (cumprimento de 2 turnos)			Horário de quinta-feira Horário de sexta-feira Horário de quinta-feira Horário de terça-feira	

Janeiro

D	S	T	Q	Q	S	S
1	2	3	4	5	6	7
8	9	10	11	12	13	14
15	16	17	18	19	20	21
22	23	24	25	26	27	28
29	30	31				

2 dias letivos

ATIVIDADES

- 01** - Feriado Nacional: Confraternização Universal.
- 01 a 19** - Férias docentes.
- 01 a 27** - Férias discentes.
- 19** - Acolhida Professores Novos e Estagiários - Administrativo.
- 20 a 28** - **Jornada Pedagógica.**
- 26 e 27** - Acolhida dos pais e entrega de material: Educação Infantil e EF I.
 - Reunião de Pais do 6º ano - 16h30
- 30** - Início do Ano Letivo e início do 1º Trimestre para todos os níveis de ensino (acolhida aos estudantes - SOE/Pastoral).
- 31** - Aula Inaugural do Ensino Médio: O futuro é AGORA!
 - Início da P1 - EF I (1º ao 5º ano)



Fevereiro

D	S	T	Q	Q	S	S
			1	2	3	4
5	6	7	8	9	10	11
12	13	14	15	16	17	18
19	20	21	22	23	24	25
26	27	28				

17 dias letivos

ATIVIDADES

- 02** - Início das inscrições dos estudantes na OBA e/ou na MOBFOG (previsão)
- 04** - **Atividade Pedagógica para Professores. Reunião de Pais**
 - Início das aulas do La Salle English
- 06 a 09** - Abertura do Núcleo de Aprovação e os 4A's
- 13** - Período de divulgação e inscrição das chapas para o Grêmio Estudantil Lassalista
- 13 a 17** - Abertura das ações Cognitive Activation (6º ao 9ºano) e Ativar (2º ano 5º ano)
- 17** - Brincadeira de Carnaval Educação infantil e 1º ano EF I
- 17** - Missa de Ação de Graças - abertura do ano acadêmico - e missa dos aniversariantes
- 20** - Recesso de Carnaval.
- 21** - Feriado de Carnaval.
- 22** - Recesso de Carnaval (quarta-feira de cinzas).
- 25** - Encontro dos Ex-alunos - Formandos 2022.
- 27/02** - Divulgação da PAJULA em sala de aula com os membros pastorais
- 03/03** - Avaliação - Parcial 01 (EF II e Ensino Médio)



Março						
D	S	T	Q	Q	S	S
			1	2	3	4
5	6	7	8	9	10	11
12	13	14	15	16	17	18
19	20	21	22	23	24	25
26	27	28	29	30	31	
23 dias Letivos						

ATIVIDADES

- 01** - Início do Projeto Planet Fraternity com as turmas bilíngues do 7º e 8º ano do EF II
 - Início das inscrições do Programa Aluno Tutor - 1º semestre (previsão)
- 03** - Entrega de Tarefas - Prepara +
- 04** - **Atividade Pedagógica para Professores.**
 - Reunião de pais - Terceirão. Eleição da comissão de formatura do Ensino Médio e para tratar de assuntos envolvendo a cerimônia de conclusão.
- 06** - Abertura da Campanha da Fraternidade na Educação Infantil
- 08** - Abertura da Campanha da Fraternidade para o Ensino Fundamental e Ensino Médio
- 06 a 10** - Apresentação das plataformas das chapas concorrentes ao Grêmio Estudantil Lassalista
- 06 a 10** - Semana Escolar de Combate à Violência contra a Mulher (Lei nº 14.164/2021).
 - Avaliação - Prova P2 - EF I (1º ao 5º ano)
- 11** - Encontro de Integração Pastoral
 - Simulado Bernoulli/ENEM - 3ª Série do Ensino Médio - 1º dia
- 13** - Início das atividades nos Grupos da PAJULA
- 13 a 17** - Open Esportivo La Salle - para os estudantes da escola de esporte.
- 16 e 17** - Aula de campo - Centro histórico e Pontos turísticos de Manaus (4º ano)
- 17** - Entrega de Tarefas - Prepara + (EF II e EM)
 - Eleição do Grêmio Estudantil
 - Conexão de Pais: O medo de errar na educação dos filhos
- 18** - Simulado Bernoulli/ENEM - 3ª Série do Ensino Médio - 2º dia

- 20 a 22** - Semana da Água Educação Infantil e 1º ano
- Aula de Campo - Visita ao centro de tratamento da Águas de Manaus
1º ano EF I - Atividade Transversal - Cuidado com a Natureza
(previsão, pois depende da agenda do local)
- 21** - Dia Internacional de Luta pela Eliminação da Discriminação Racial (Lei nº 10.639/03, Parecer N.º 003/04 - CNE/CP e Resolução nº 01/04 - CNE/CP).
- 27 a 30** - Avaliação de Sondagem de Conhecimento - SM (EF I e EF II)
- 27 a 31** - Realização da Avaliação - Prova P2 (6º ano EF II à 3ª série do EM)
- 31/03 e 01/04** - Páscoa Jovem (período de realização em todas as Comunidades Educativas da Rede La Salle Brasil-Chile)



Abril

D	S	T	Q	Q	S	S
						1
2	3	4	5	6	7	8
9	10	11	12	13	14	15
16	17	18	19	20	21	22
23	24	25	26	27	28	29
30						

17 dias Letivos

ATIVIDADES

- 01 - Atividade Pedagógica para Professores.**
 - Simulado Bernoulli/ENEM - 1ª, 2ª e 3ª Série do Ensino Médio - 1º dia
- 03 a 05** - Clube de Debates menção aos temas de Bullying e Cyberbullying (EF II e EM)
- 05** - Piquenique da amizade - Prevenção ao Bullying (EI/EFAI)
- 06** - Formação Lassalista: colaboradores do CELS e da FLS.
 - Recesso de Páscoa para os estudantes (quinta-feira santa)
- 07** - Encenação da Via Sacra com a Paróquia Rainha dos Apóstolos
- 10 a 14** - Pré-Conselho de Classe 1º trimestre
- 14** - Conexão de Pais: Vamos falar sobre Bullying?
 - Entrega de Tarefas - Prepara + (EF II e EM)
- 14 a 18** - Semana do Livro Infantil Educação Infantil e 1º ano Atividade com um autor SM
- 15** - Simulado Bernoulli/ENEM - 1ª, 2ª e 3ª Série do Ensino Médio - 2º dia
- 17 a 20** - Semana do Livro Infantil- Feira do livro EF I
- 19** - Dia dos Povos Indígenas (Lei nº 11.645/2008, Resolução Nº 201/2017 - CEE-AM).
- 20** - Retiro Lassalista para os 6º anos
- 21** - Feriado Nacional - Dia de Tiradentes.
- 24 a 28** - Visita ao Centro Cultural Povos da Amazônia Pré II Atividade Transversal - Conhecendo a minha história
(previsão, pois depende da agenda do local)
 - Visita à Biblioteca Infantil Emídio Vaz D'Oliveira- 2º ano
(previsão, pois depende da agenda do local)
 - Realização da Avaliação - Prova P3 (3º ao 5º ano EF I e EF II) - SIMULADO
- 28** - Retiro Lassalista para os 6º anos
 - Entrega de Tarefas - Prepara + (EF II e EM)
 - Prazo final de entrega da P1 - EF I



Maio						
D	S	T	Q	Q	S	S
	1	2	3	4	5	6
7	8	9	10	11	12	13
14	15	16	17	18	19	20
21	22	23	24	25	26	27
28	29	30	31			
23 dias Letivos						



ATIVIDADES

- 01** - Feriado Nacional do Dia do Trabalhador.
- 02 a 05** - Avaliação de 2ª Chamada: P1 - P2 - P3 (6º ano a 3ª série)
- Visita de Estudo: Museu do Seringal - 9º ano (previsão, pois depende da agenda do local)
- 05** - Retiro Lassalista para os 7º anos
- 06** - **Atividade Pedagógica: professores.**
- 08 a 19** - Inscrição ENEM
- 09 a 13** - RECUPERAÇÃO PARALELA - 1º Trimestre - EF I / EF II / EM
- 12** - Retiro Lassalista para os 7º anos
- Dia das Mães Educação Infantil e 1º ano EF I
- 13** - Término do 1º Trimestre.
- Sábado letivo: Dia da Família na Escola - Lei Estadual N.º 3.529/2010.
- Dia Nacional de Denúncia contra o Racismo (Lei nº 10.639/03, Parecer N.º 003/04 CNE/CP e Resolução nº 01/04 - CNE/CP).
- Apresentação de resultados Educação Infantil
- Mostra de atividades
- Apresentação de resultados do 1º ano
- 15** - Início do 2º Trimestre.
- Dia de São João Batista de La Salle.
- Início da P1 - EF I (2º ao 5º ano)
- 15 a 19** - Semana de La Salle. Movimento: Dê uma chance a paz (SOE/Pastoral)
- Visita de Estudo - MUSA (8º Anos) (previsão, pois depende da agenda do local)
- 15 a 31** - Inscrições da Lassaliada
- 17 a 24** - Avaliação de Conhecimento - Bernoulli - 9º Anos
- 19** - Encontro virtual dos núcleos - Sou Solidário
- 20** - Conselho de Classe do 1º trimestre
- 25** - Mostra de Dança, Ballet e Ginástica 1º Semestre
- 26** - Retiro Lassalista para os 8º anos
- 27** - **Divulgação de Resultados, Entrega de Pareceres e Boletim Escolar do 1º Trimestre**
- 1ª Roda de conversa com os pais EF I e EF II: Dilemas no acompanhamento escolar (SOE)
- Confraternização pelo Dia de La Salle
- 31** - Coroação de Nossa Senhora



Junho						
D	S	T	Q	Q	S	S
				1	2	3
4	5	6	7	8	9	10
11	12	13	14	15	16	17
18	19	20	21	22	23	24
25	26	27	28	29	30	
21 dias Letivos						



ATIVIDADES

- 02** - Festa Junina: Concurso de Dança EF II e Ensino Médio.
 - Entrega de Tarefas - Prepara + (EF II e Ensino Médio)
- 03** - **Sábado Letivo**
 - Festa Junina: Músicas Folclóricas, Regionais e Caipiras - Educação Infantil e EF I
- 05 a 09** - Avaliação - Prova P1 (EF II e Ensino Médio)
 - Semana Antidrogas - (Lei N.º 2965/2005 e Resolução N.º 32/06 - CEE/AM).
 - Emoções e experiências para a vida - 2º ao 4º ano (SOE).
 - Os 4'As para uma vida saudável - 5º ano a 3ª série (SOE).
 - Visita ao Parque do Mindú Creche III e Pré I (previsão, pois depende da agenda do local)
 - Visita ao Bosque da Ciência Pré II e 1º ano (previsão, pois depende da agenda do local)
- 08** - Feriado Municipal Religioso: Corpus Christi (Lei nº 970/2006)
- 09** - Projeto Educativo Comum - PEC: INVESTIGADORES DO SEU MUNDO - PRÉ I - PLANETA VERDE - Apresentação aos pais
- 10** - **Atividade Pedagógica para Professores.**
- 12 a 15** - Entrega do Parecer Descritivo da Educação Infantil
 - 1ª Roda de conversa com os pais Educação Infantil: A importância do acompanhamento escolar (SOE).
- 15** - Mostra de Teatro e música - 1º Semestre
- 16** - Retiro Lassalista para os 8º anos
 - Entrega de Tarefas - Prepara + (EF II e EM)
- 17** - Simulado Bernoulli/ENEM - 3ª Série do Ensino Médio - 1º dia
- 23 a 29** - Realização da Avaliação - Prova P2 (EF I, EF II e E.M.).
- 23** - Festa Junina - Pátio da Educação Infantil e 1º ano (atividade interna)
- 24** - Simulado Bernoulli/ENEM - 3ª Série do Ensino Médio - 2º dia
- 26** - Dia Internacional de Combate às Drogas - (Lei. Nº 2.965/2005 e Resolução N.º 32/2006 - CEE/AM)
- 27** - Dia do Mestiço (Lei nº 3044/2026 e Lei Org. Do Município nº 934, de 06/01/2006).
- 27 e 28** - Sarau desportivo (6º ao 9º ano - EF II)
- 30** - Início do Recesso Escolar: docentes e discentes.

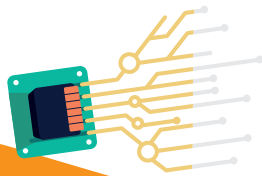

Julho						
D	S	T	Q	Q	S	S
						1
2	3	4	5	6	7	8
9	10	11	12	13	14	15
16	17	18	19	20	21	22
23	24	25	26	27	28	29
30	31					
13 dias Letivos						

ATIVIDADES

- 01 a 30** - Lassalistas em missão (Manaus / Uruará / Altamira)
- 03 a 07** - Recesso Escolar dos Docentes
- 03 a 14** - Recesso Escolar dos Discentes
- 10 a 14** - **Semana Pedagógica**
- 15** - Início das inscrições para as Olimpíadas da Matific (previsão)
- 17 a 21** - Início do 2º semestre Letivo
 - Culminância da ação Ativar e Estudante Alta Performance
- 22** - **Abertura da Lassaliada – Sábado Letivo (início dos jogos) Único turno - matutino**
- 22 a 26** - Lassaliada – Atividade dirigida pela Coordenação de Esportes e apoio dos professores de educação física
- 24** - Início dos preparativos para o Espetáculo de Natal
- 26/07 a 07/08** - Rede La Salle Brasil-Chile na Jornada Mundial da Juventude (Portugal)
- 27 e 28** - Visita ao Museu da Cidade de Manaus- 4º ano
(previsão, pois depende da agenda do local)
- 28** - Entrega de Tarefas - Prepara + (EF II e Ensino Médio)
- 29** - **Sábado Letivo (matutino e vespertino)**
 - Atividade dia dos Avós Educação Infantil e 1º ano
 - Painel das Profissões
- 30/07 a 07/08** - Caravana Lassalista para Jornada Mundial da Juventude em Portugal
- 31/07 a 04/08** - Visita à Fazenda Santa Rosa- 2º ano (Seres vivos -animais e plantas)
(previsão, pois depende da agenda do local)
- 31/07 a 04/08** - Visita à cidade de Iranduba- 3º ano (Relação entre campo e cidade)
(previsão, pois depende da agenda do local)



Agosto

D	S	T	Q	Q	S	S
		1	2	3	4	5
6	7	8	9	10	11	12
13	14	15	16	17	18	19
20	21	22	23	24	25	26
27	28	29	30	31		

23 dias Letivos



ATIVIDADES

- 01** - Início das inscrições do Programa Aluno Tutor - 2º semestre (previsão)
 - Início das inscrições para a Olimpíada Brasileira de Raciocínio Lógico (OBRL) (previsão)
- 01 a 04** - Pré-Conselho de Classe 2º trimestre
 - Visita de Estudo - BIC da Amazonia: 6º Anos (previsão, pois depende da agenda do local)
- 05** - **Atividade Pedagógica para Professores**
- 07 a 11** - Realização da Avaliação - Prova P3 (3º ao 5º ano EF I e EF II) - SIMULADO
- 09** - Dia Internacional das Populações Indígenas (UNESCO, Resolução N.º 49/214).
- 10** - Dia dos Pais Educação Infantil e 1º ano EF I
- 11** - Dia do Estudante.
 - Prazo final de entrega da P1 - EF I
- 11 e 12** - **Congresso da Família Lassalista-Am 1ª edição (Dia da Família)**
- 12** - Simulado Bernoulli/ENEM - 3ª Série do Ensino Médio - 1º dia
 - Mostra: Planeta La Salle em Ação (6º ao 9º Ano - EF II)
- 14** - Início dos preparativos para o Natal Solidário
- 14 a 17** - Visita de Estudo: INPA - 7º anos (previsão, pois depende da agenda do local)
- 15 a 18** - Avaliação de 2ª chamada: P1 - P2 - P3 (6º ano a 3ª série)
- 18** - Retiro Lassalista para o 9º ano
 - Projeto Educativo Comum - PEC: O QUE É ISSO? CRECHE III
 - Mostra Cultural - Apresentação aos pais.
 - Entrega de Tarefas - Prepara + (EF II e EM)
- 19** - Simulado Bernoulli/ENEM - 3ª Série do Ensino Médio - 2º dia
 - Simulado Bernoulli/ENEM - 1ª e 2ª série do Ensino Médio - 1º dia
- 21 a 25** - Semana do Folclore (Contaçon de História e a participação da autora do livro Balainha SM) ED INF e 1º ano EF I
 - RECUPERAÇÃO PARALELA - 2º Trimestre - EF I / EF II / EM
- 25** - Retiro Lassalista para a 9º ano
- 26** - Simulado Bernoulli/ENEM - 1ª e 2ª série do Ensino Médio - 2º dia
- 28** - Início do 3º Trimestre.
 - Início da P1 - EF I (2º ao 5º ano)



Setembro						
D	S	T	Q	Q	S	S
					1	2
3	4	5	6	7	8	9
10	11	12	13	14	15	16
17	18	19	20	21	22	23
24	25	26	27	28	29	30
18 dias Letivos						



ATIVIDADES

- 02** - **Atividade Pedagógica para Professores**
- 04** - Semana da Pátria Atividade no Pátio Educação Infantil e 1º ano EF I
- 05** - Feriado Estadual: Elevação do Amazonas à Categoria de Província (art. 437, inc. I, da Lei Org. de Manaus)
- 06 a 10** - Curso Crescer em Porto Alegre
- 06** - Recesso do Feriado da Independência do Brasil
- 07** - Feriado Nacional: Dia da Independência do Brasil
- 09** - Conselho de Classe do 2º trimestre
- 11** - Celebração do Mês da Bíblia com a Educação Infantil
- 11 a 15** - Semana de Educação para a Vida – Lei Federal Nº 11.988/2009
 - Educação para a vida (2º ao 4º ano - EF I)
 - Sexualidade: Autoconhecimento e Autocuidado (5º ano -EF I)
 - Clube de Debates menção aos temas sobre Sexualidade na Adolescência (6º ao 8º ano - EF II)
 - Início do projeto Cuidados com um ser vivo (9º ano - EF II)
 - Relações Líquidas (SOE - Ensino Médio)
- 15** - Retiro Lassalista para o 9º ano
 - Entrega de Tarefas - Prepara + (EF II e Ensino Médio)
- 16** - **Divulgação de Resultados , Entrega de Pareceres e Boletim Escolar do 2º Trimestre**
 - 2ª Roda de conversa com os pais: Compromisso e protagonismo do estudante para o sucesso escolar (SOE)
- 17** - Visita à Feira da Avenida Eduardo Ribeiro: Histórico sobre a praça São Sebastião , Teatro e Igreja - 3º ano
(previsão, pois depende da agenda do local)
- 18 a 22** - Avaliação - Prova P1 (EF II e EM)
 - Visita ao Zoológico do Cigs Creche III e Pré I
(previsão, pois depende da agenda do local)
 - Celebração do Mês da Bíblia com o Ensino Fundamental e Ensino Médio
- 21/09 a 21/10** - Jornada Internacional Lassalista pela PAZ
- 22** - Encontro virtual dos núcleos - Sou Solidário
 - Retiro Lassalista para a 1ª série

- 25 e 26** - Avaliação Processual - Bernoulli - 9º ano
- 25 a 29** - Semana do Trânsito Educação Infantil e 1º ano - Atividade do Detran - AM
 - Visita ao Centro de Treinamento - Honda Educação Infantil e 1º ano (previsão, pois depende da agenda do local)
 - Visita à Coca-cola (Sustentabilidade) - 5º ano (previsão, pois depende da agenda do local)
- 28 a 29** - Mostra Literária: Arte e Literatura (6º ao 9º ano)
- 29** - Retiro Lassalista para a 1ª série
 - Entrega de Tarefas - Prepara + (EF II e EM)
 - Projeto Educativo Comum - PEC: "Vozes do Amazonas" - 4º ano - Apresentação aos Pais
- 30** - La Salle Run - Atividade Externa





Outubro						
D	S	T	Q	Q	S	S
1	2	3	4	5	6	7
8	9	10	11	12	13	14
15	16	17	18	19	20	21
22	23	24	25	26	27	28
29	30	31				

20 dias Letivos

ATIVIDADES

- 06** - Projeto Educativo Comum - PEC: EU CRESCI, E AI? - PRÉ II. - Apresentação aos pais
- 07** - **Atividade Pedagógica para Professores**
 - Simulado Bernoulli/ENEM - 3ª Série do Ensino Médio - 1º dia
- 09 a 11** - Semana da Criança (Educação Infantil e EF I)
- 09 a 13** - Realização da Avaliação - Prova P2 (EF I, EF II e EM)
- 12** - Feriado Nacional de Nossa Senhora Aparecida. Dia das Crianças
- 14** - **Confraternização pelo Dia do Professor**
- 15** - Dia do Professor
- 16** - Lançamento da Campanha do Natal Solidário
- 16 a 20** - Visita à Arena da Amazônia- 2º ano (Interdisciplinar com Educação Física) *(previsão, pois depende da agenda do local)*
 - Student Expo do Ensino Bilingue (Creche III ao 8º ano)
- 16 a 27** - Mostra do Ensino Médio
- 20** - Retiro Lassalista para a 1ª série
 - Atividade de Transição do 9º ano para o Ensino Médio
 - Entrega de Tarefas - Prepara + (EF II e EM)
 - Projeto Educativo Comum - PEC: - Quem sou eu? CRECHE II. Mostra/Exposição - Apresentação aos pais
- 21** - Encerramento da Jornada Internacional Lassalista pela PAZ
 - Simulado Bernoulli/ENEM - 3ª série do EM - 2º dia
- 24** - Feriado Municipal: Aniversário de Manaus. art. 437, inc. II da Lei Org. de Manaus.
- 27** - Retiro Lassalista para a 2ª série
 - Conexão de Pais: A influência das mídias na formação de crianças e adolescentes
 - Concurso de Redação (6º ao 9º ano - EF II)
- 31** - Projeto Educativo Comum - PEC: "Manaus: um rio de histórias e memórias" - 3º ano - Apresentação aos pais
- 31/10 e 01/11** - Projeto Educação financeira- Feirinha do 4º ano



Novembro

D	S	T	Q	Q	S	S
			1	2	3	4
5	6	7	8	9	10	11
12	13	14	15	16	17	18
19	20	21	22	23	24	25
26	27	28	29	30		

19 dias letivos



ATIVIDADES

- 01 a 08** - Avaliação de Conhecimento - Bernoulli - 9º ano
- 02 a 05** - Encontro Provincial de Jovens Lassalistas
- 02** - Feriado Nacional: Dia de Finados
- 04** - **Atividade Pedagógica para Professores**
 - Aulão Solidário ENEM (aberto à comunidade)
- 05** - Prova do ENEM (1º dia)
- 06 a 10** - Realização da Avaliação - Prova P3 (2º ao 5º ano EF I) - Simulado
 - Realização da Avaliação - Prova P3 (6º ao 8º ano EF II) - Simulado - SM
- 09** - Simulado Bernoulli/ENEM - 1ª e 2ª série do EM (1º dia)
- 10** - Retiro Lassalista para a 2ª série
 - Atividade de Transição do 5º para 6º ano
 - Conexão de Pais: Filhos conectados ou alienados? - Educação Infantil ao Ensino Médio
- 12** - Prova do ENEM (2º dia)
- 13 a 17** - Open Esportivo La Salle - (Modalidades: Futsal - Futebol - Natação - Tênis de Mesa - Xadrez - Basquete)
 - Avaliação de Conhecimentos - SM (EF I e 6º ao 8º ano - EF II)
- 15** - Feriado Nacional da Proclamação da República
- 15 a 19** - Missão Jovem da Rede La Salle - São Leopoldo/RS
- 16** - Simulado Bernoulli/ENEM- 1ª e 2ª série do EM (2º dia)
- 16 e 17** - Mostra Científica (EF II)
- 17** - Retiro Lassalista 3ª série
 - Projeto Educativo Comum - PEC: Alunos Escritores - 1º ano Lançamento: "Meu Primeiro Livro e Sessão de Autógrafos". Apresentação aos pais
 - Prazo final para entrega da P1 (2º ao 5º ano - EF I).
- 18, 19 e 20** - Projeto de transição 1º ano para o 2º ano
- 18 e 25** - Open Esportivo La Salle - Voleibol (atividade com atletas externos).
- 20** - Feriado Municipal: Dia Nacional da Consciência Negra. Lei nº 188, de 14/06/2007
- 20 a 22** - Entrega de Parecer Descritivo - Educação Infantil
 - I Mostra Científica-Cultural da Educação Infantil

- 21** - Projeto Educativo Comum - PEC: "Laboratório da Escrita" - 2º ano EF I. Sarau literário - Apresentação aos pais
- 21 a 24** - Avaliação de 2ª Chamada: P1 - P2 - P3 (6º ano a 3ª Série)
- 23** - Dia de Ação de Graças La Salle Manaus
 - Mostra de Arte: Dança, teatro, ballet e música.
- 24** - Missa em Ação de Graças ao Rito de Passagem da Educação Infantil
 - Projeto Educativo Comum - PEC: "Esse é o meu Brasil" - 5º ano - Apresentação aos Pais
- 27 a 29** - Ensaio das crianças Crianças do Pré II para o Rito de Passagem
- 30** - Rito de Passagem Pré II
- 27/11 a 01/12** - Recuperação Paralela - 3º Trimestre - EF I / EF II e EM





Dezembro

D	S	T	Q	Q	S	S
					1	2
3	4	5	6	7	8	9
10	11	12	13	14	15	16
17	18	19	20	21	22	23
24	25	26	27	28	29	30
31						

4 dias Letivos

ATIVIDADES

- 01** - Espetáculo de Natal
- 02** - **Atividade Pedagógica para Professores**
 - Término do Ano Letivo do La Salle English
 - Conselho de Classe Final - 3ª série
- 05** - Aula da Saudade dos formandos do Ensino Médio
- 06** - Término do 3º Trimestre e do Segundo Semestre letivo
Encerramento do ano letivo.
 - Missa em Ação de Graças dos formandos do Ensino Médio
- 07** - Cerimônia de Formatura dos estudantes do Ensino Médio
- 07 a 13** - Recuperação e Exame Final
- 08** - Feriado Municipal Religioso de Nossa Senhora da Conceição:
Lei nº 496/ 1999
- 14** - **Conselho de Classe Final**
- 15** - Finalização do Projeto Planet Fraternity com as turmas bilíngues do 7º e 8º ano do EF II
 - Divulgação dos resultados finais e Revisão de provas
- 16** - **Confraternização de Natal e Final de Ano com os colaboradores**
- 18/12/23** - Férias dos docentes
a
22/01/24
- 25** - Feriado: Natal de Jesus



Viva Jesus em
nossos corações,
PARA SEMPRE!