

# Rematriculas

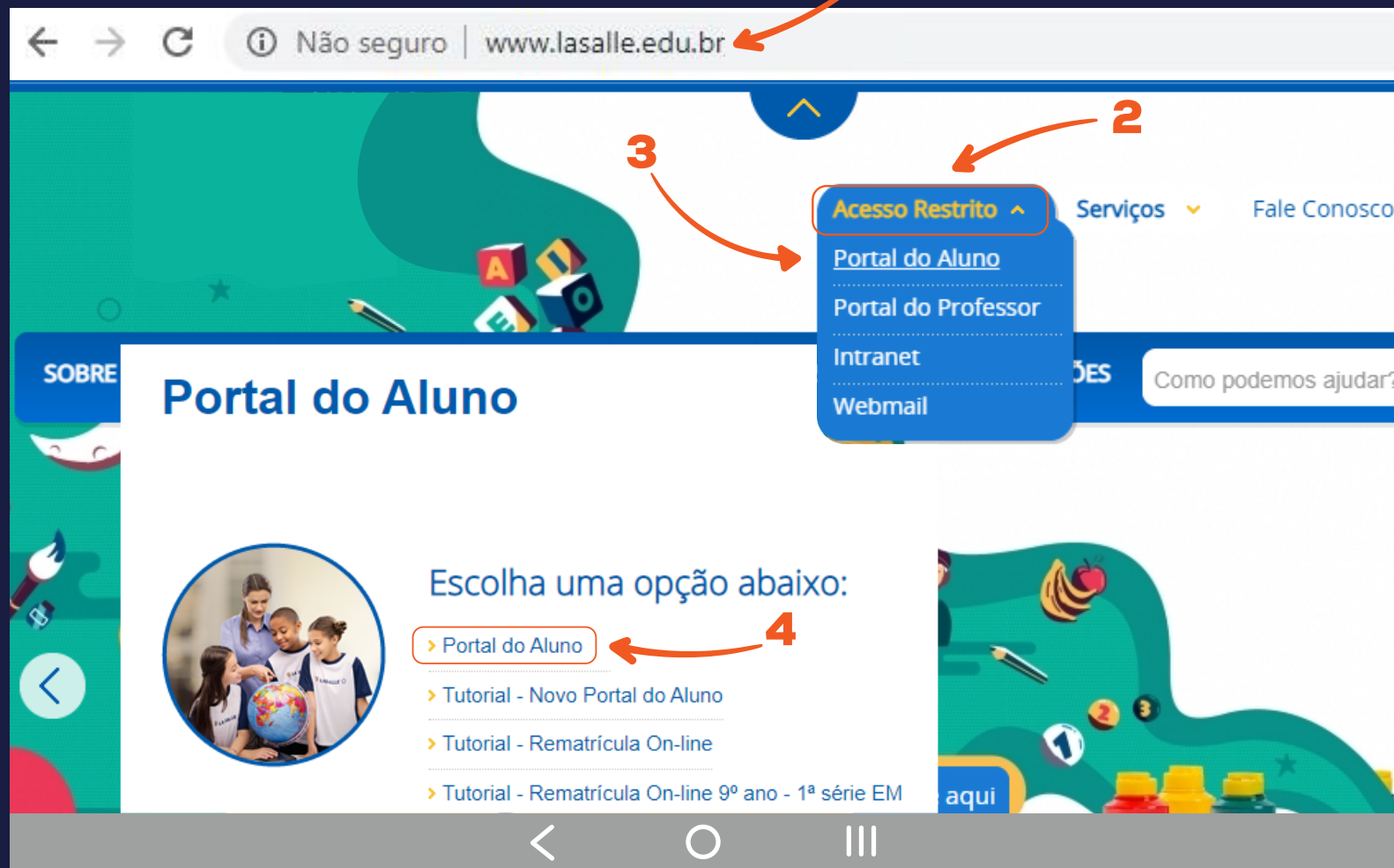

**TUTORIAL ON-LINE**

La  Salle



**1.** Acesse o site específico do seu Colégio com a URL <http://lasalle.edu.br/suaunidade>

**2.** A Selecione "Acesso Restrito".

**3.** Selecione "Portal do Aluno".

**4.** Selecione "Portal do Aluno".





- 5.** Selecione a unidade.
  - 6.** Usuário: Digite o CPF do responsável financeiro.
  - 7.** Senha: Digite a data de nascimento do responsável financeiro com 8 dígitos.  
Ex.: DDMMAAAA
  - 8.** Clique em "Entrar".
- \* Caso o usuário tenha alterado a sua senha, utilize-a para o acesso.



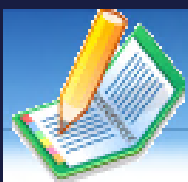

## Portal Aluno

### Menu

- Página Principal
- Dados Cadastrais
- Consulta Financeira
- Comprovante I.R.
- Central de Avisos (0)

Nome do Aluno 1

Nome do Aluno 2



**9.** Possuindo mais de uma matrícula, escolha a opção do aluno que deseja rematricular.

\*O curso selecionado deve ser o do Ensino Regular.

\*Tela exclusiva para o responsável que possuir mais de uma matrícula.







**10.** Clique no nome do estudante.

**11.** Em seguida, clique na opção "Rematrícula".

**12.** Clique em "Processo de Rematrícula".



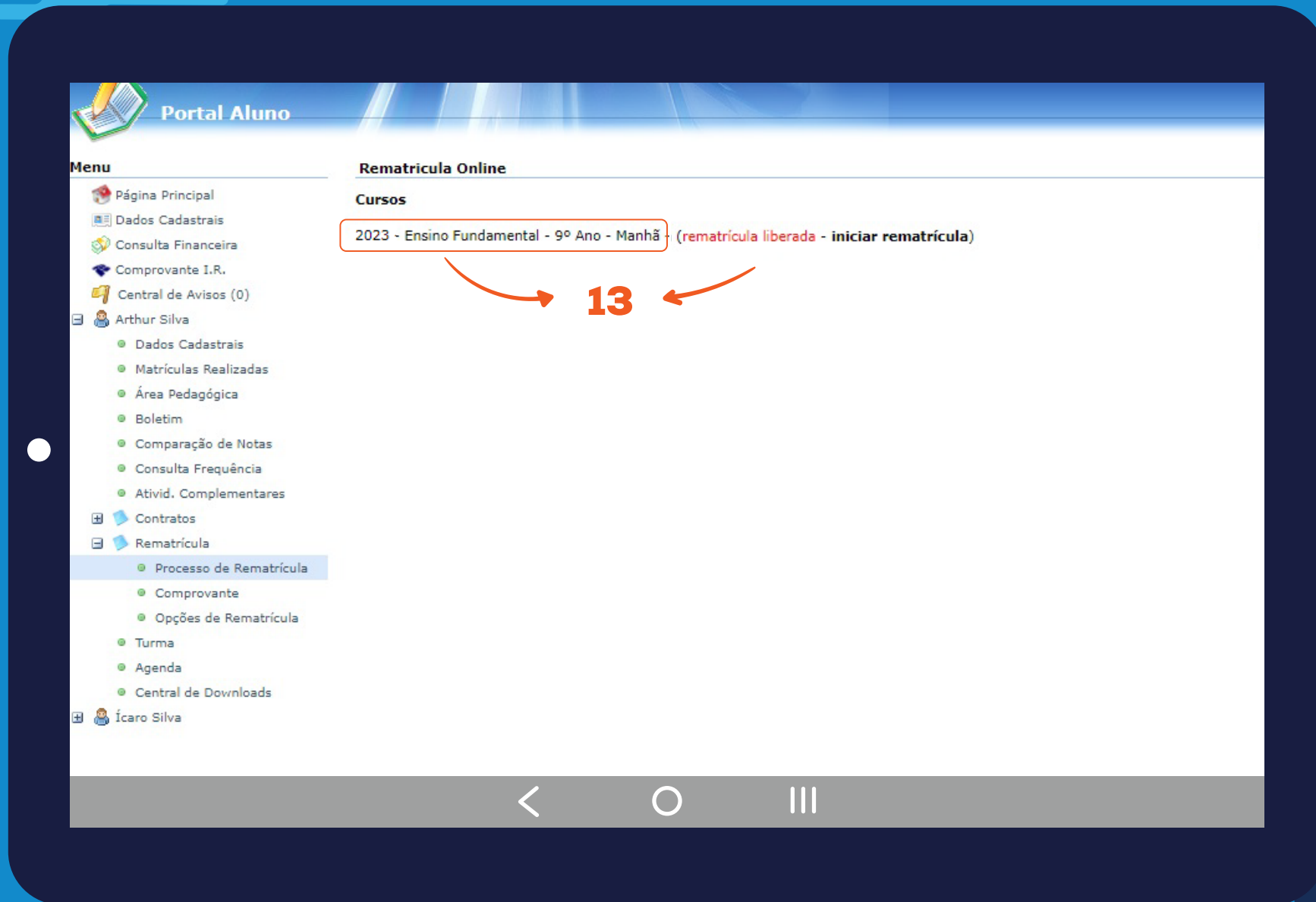

**13.** Na tela “Rematrícula Online” verifique o ano e o turno do(a) estudante para o ano letivo 2023. Estando correto, clique em “iniciar rematrícula”.





**Portal Aluno**

1. Cursos - 2. Atualização cadastral - 3. Ficha de Saúde/Use Imagem - 4. Dis

**Rematricula Online**

**Aluno**

Dados pessoais

CPF  CEI

Nome\*

Nome social

Nome da Filiação 1

Nome da Filiação 2

Data de nascimento  Sexo

RG  Data de emissão

Órgão emissor  Grau de instrução

País nascimento  Etnia

Estado nascimento  Cidade nascimento

Contatos

+ Adicionar contato

| Tipo           | Área | Contato                  | Observação |
|----------------|------|--------------------------|------------|
| Residencial    | 61   | 333333333                |            |
| Celular        | 61   | 999716709                |            |
| Celular        | 61   | 999999999                |            |
| E-mail Pessoal |      | email@hotmail.com        |            |
| Google         |      | Aluno1@soulasalle.com.br |            |

\* campos obrigatórios

<< Voltar **Avançar** >>

**14.** Confira seus dados de contato: atualize, inclua ou remova números e/ou endereço de e-mail, se necessário.

**15.** Após confirmar seus contatos, clique em "Avançar".





Portal Aluno

Rematricula Online

1. Cursos - 2. Atualização cadastral - 3. Ficha de Saúde/Use Imagem - 4. Disciplinas - 5. Fina

**16** →

Ficha da Matrícula

Autorização de Uso da Imagem

Assinale a AUTORIZAÇÃO do uso da imagem, voz, nome e dados biográficos revelados em depoimento pessoal concedido e, todo e qualquer materia entre fotos e documentos apresentados para compor peças publicitárias de cunho institucional, cultural, científico, educativo, social, que venham a ser planejadas, criadas e/ou produzidas pela instituição de ensino.

Autoriza o uso da imagem?

Contato de emergência

Na ausência dos responsáveis, os contatos abaixo estão autorizados a levar o estudante para casa ou acompanhá-lo em hospitais e clínicas para atendimento.

Nome:  Telefone:  Grau de parentesco:

Nome:  Telefone:  Grau de parentesco:

Ficha de Saúde

Grupo sanguíneo e Fator RH:

Faz acompanhamento médico, psicológico ou fonoaudiólogo? Em caso positivo, descrever o motivo.

Tem restrição a alguma atividade física? Em caso positivo, descrever o motivo/atividade.

Apresenta alergia a algum medicamento? Em caso positivo, descrever o motivo/medicamento

Apresenta algum outro tipo de alergia? Em caso positivo, descrever o tipo.

Possui alguma restrição alimentar? Descreva a restrição e os cuidados em relação a alimentação do aluno?

Alergia  Intolerância  Seletividade

Faz uso contínuo de alguma medicação? Em caso positivo, descrever o motivo/medicação.

Declaro que o(a) aluno(a) encontra-se em dia com as vacinas recomendadas pelo Ministério da Saúde.

Já teve alguma lesão ortopédica? Em caso positivo, descrever o período e tipo de lesão.

Encontra-se em tratamento de alguma das doenças abaixo?

Bronquite/Asma  Epilepsia  Diabetes  Outro:

Hipertensão arterial  Cardiopatia  Distúrbios de ansiedade

O aluno possui algum plano de saúde?  Operadora do Plano de Saúde:

<< Voltar 

**16.** Nesta seção, selecione "Sim" ou "Não" para a autorização do uso de imagem e voz do estudante.

**17.** Na "Ficha de Saúde", preencha as informações solicitadas.

**18.** Após o preenchimento, clique em "Avançar".





Portal Aluno

Luciana Kilin

Rematrícula Online

1. Cursos disponíveis - 2. Atualização cadastral - 3. Ficha de Saúde/Usagem Imagem - 4. **Financeiro** - 5. Confirmação do Ano/Série - 6. Aditivo C

Plano de Pagamento\*: Ens. Fundamental 7º ao 9º

**19**

**Simulação**

| Descrição            | Vencimento | Valor Parcela        | Valor Descontos      | Valor Devido    |
|----------------------|------------|----------------------|----------------------|-----------------|
| Parcela              | 10/01/2023 | R\$ 1.998,00         | R\$ 1.998,00         | R\$ 0,00        |
| Parcela              | 10/02/2023 | R\$ 1.998,00         | R\$ 1.998,00         | R\$ 0,00        |
| Parcela              | 10/03/2023 | R\$ 1.998,00         | R\$ 1.998,00         | R\$ 0,00        |
| Parcela              | 10/04/2023 | R\$ 1.998,00         | R\$ 1.998,00         | R\$ 0,00        |
| Parcela              | 10/05/2023 | R\$ 1.998,00         | R\$ 1.998,00         | R\$ 0,00        |
| Parcela              | 12/06/2023 | R\$ 1.998,00         | R\$ 1.998,00         | R\$ 0,00        |
| Parcela              | 10/07/2023 | R\$ 1.998,00         | R\$ 1.998,00         | R\$ 0,00        |
| Parcela              | 10/08/2023 | R\$ 1.998,00         | R\$ 1.998,00         | R\$ 0,00        |
| Parcela              | 11/09/2023 | R\$ 1.998,00         | R\$ 1.998,00         | R\$ 0,00        |
| Parcela              | 10/10/2023 | R\$ 1.998,00         | R\$ 1.998,00         | R\$ 0,00        |
| Parcela              | 10/11/2023 | R\$ 1.998,00         | R\$ 1.998,00         | R\$ 0,00        |
| Parcela              | 11/12/2023 | R\$ 1.998,00         | R\$ 1.998,00         | R\$ 0,00        |
| <b>(12 Parcelas)</b> |            | <b>R\$ 23.976,00</b> | <b>R\$ 23.976,00</b> | <b>R\$ 0,00</b> |

**20**

Ok Cancelar

**21**

<< Voltar Avançar >>

**19.** Selecione a opção de "Pagamento" disponível.

**20.** Visualize o valor da primeira parcela da anuidade escolar e clique em "Ok".

**21.** Clique em "Avançar" para visualizar as informações apresentadas, na janela "Simulação".





**Portal Aluno**

**Rematrícula Online** 1. Cursos disponíveis - 2. Atualização cadastral - 3. Ficha de Saúde/Usó Imagem - 4. Financeiro - 5. Confirmação do Ano/Série

Confirmação do Ano/Série

**Aluno:** Maria Camara  
**Curso:** Ensino Fundamental

**Matrícula:**

| Parcela              | Competência | Descrição | Vencimento | Valor Parcela        | Valor      |
|----------------------|-------------|-----------|------------|----------------------|------------|
| 1/2023               | 01/2023     | Parcela   | 10/01/2023 | R\$ 1.998,00         |            |
| 2/2023               | 02/2023     | Parcela   | 10/02/2023 | R\$ 1.998,00         |            |
| 3/2023               | 03/2023     | Parcela   | 10/03/2023 | R\$ 1.998,00         |            |
| 4/2023               | 04/2023     | Parcela   | 10/04/2023 | R\$ 1.998,00         |            |
| 5/2023               | 05/2023     | Parcela   | 10/05/2023 | R\$ 1.998,00         |            |
| 6/2023               | 06/2023     | Parcela   | 12/06/2023 | R\$ 1.998,00         |            |
| 7/2023               | 07/2023     | Parcela   | 10/07/2023 | R\$ 1.998,00         |            |
| 8/2023               | 08/2023     | Parcela   | 10/08/2023 | R\$ 1.998,00         |            |
| 9/2023               | 09/2023     | Parcela   | 11/09/2023 | R\$ 1.998,00         |            |
| 10/2023              | 10/2023     | Parcela   | 10/10/2023 | R\$ 1.998,00         |            |
| 11/2023              | 11/2023     | Parcela   | 10/11/2023 | R\$ 1.998,00         |            |
| 12/2023              | 12/2023     | Parcela   | 11/12/2023 | R\$ 1.998,00         |            |
| <b>(12 Parcelas)</b> |             |           |            | <b>R\$ 23.976,00</b> | <b>R\$</b> |

**22** →  Eu concordo

**23** → << Voltar 

**22.** Confira o valor da primeira parcela da anuidade. Estando de acordo, clique em "Eu concordo".

**23.** Clique em "Avançar".





Rematricula Online

1. Cursos - 2. Atualização cadastral - 3. Ficha de Saúde/Usó Imagem - 4. Financeira - 5. Confirmação - 6. Contrato

3

4

5

**CONTRATO ADITIVO DE REMATRICULA PARA PRESTAÇÃO DE SERVIÇOS EDUCACIONAIS - 2022**

|                                   |               |            |            |
|-----------------------------------|---------------|------------|------------|
| <b>CONTRATANTE: Rodrigo Silva</b> |               | Celular:   |            |
| CPF:                              | Identidade    | E-mail     |            |
| Telefone Res:                     | Telefone Com: | Profissão: |            |
| Endereço Reside                   |               |            |            |
| Bairro:                           | CEP:          | Cidade:    |            |
| <b>NOME DO ALUNO:</b>             |               | Ano/Série: | Matrícula: |
| CPF:                              | Identidade:   | E-mail:    | Celular:   |
| Endereço                          |               |            |            |
| Bairro:                           | CEP:          | Cidade:    |            |

**DADOS DO CONTRATADO(A):** La Salle mantido por Associação Brasileira de Educadores Lassalistas, estabelecido na ST Áreas Isoladas, S/N, na cidade de Brasília - DF, CEP: 71901-110, telefone: () , inscrito no CNPJ 60.916.731/0027-42.

Pelo presente Aditivo Contratual, regendo-se pelos princípios e dispositivos Constitucionais que amparam a liberdade de ensino, o pluralismo pedagógico e a iniciativa privada, sendo-lhe invocáveis os pertinentes princípios e normas legais, especialmente do Código Civil Brasileiro, do Código de Defesa do Consumidor, da Lei de Diretrizes e Bases da Educação Nacional e da Lei 9.870/99, as partes acima qualificadas firmam este CONTRATO ADITIVO DE REMATRÍCULA DE PRESTAÇÃO DE SERVIÇOS EDUCACIONAIS para o período letivo de 2022, observadas as seguintes premissas:

**CLÁUSULA PRIMEIRA**

Eu aceito os termos propostos no contrato.

**24.** Confira o "Contrato Aditivo de Rematrícula".







Portal Aluno

Rematrícula Online

1. Cursos disponíveis - 2. Atualização cadastral - 3. Ficha de Saúde/Usó Imagem - 4. Financeiro - 5. Confirmação do Ano/Série - 6. Ad

processomatrícula.php5

1 / 4 | - 90% + | [ ] [ ]

25

26

27

Eu aceito os termos propostos no contrato.

<< Voltar

Avançar >>

CLÁUSULA PRIMEIRA

As partes, CONTRATANTE e CONTRATADO, firmaram um CONTRATO DE PRESTAÇÃO DE SERVIÇOS EDUCACIONAIS em favor do(a) ALUNO(A) acima identificado(a).

**Parágrafo 1º:** O referido CONTRATO, em seu § 1º da Cláusula Primeira, estabelece que as rematrículas de matrículas subsequentes, poderão ser efetivadas de forma on-line, diretamente no portal digital da Instituição, com acesso mediante nome de usuário e senha do(a) CONTRATANTE, modelo que passa a ser implementado a partir deste aditivo. Com a partir deste procedimento, não haverá mais a emissão, pelo CONTRATADO, do Contrato em formato físico, vigorando a rematrícula on-line como um aditivo contratual, no entanto, estará disponível a opção de impressão do CONTRATO, caso o(a) responsável pelo(a) ALUNO(A) opte pela impressão.

**Parágrafo 2º:** Os valores das mensalidades serão reajustados em cada ano tendo por base o valor do contrato original, percentuais a serem apurados e publicizados, na forma legal vigente, remanescendo, portanto, a executividade do presente instrumento para todos os fins legais. Para todos os efeitos legais, haverá incidência do IGPM-FGV ou índice oficial que a substituí-lo.

**Parágrafo 3º:** O(A) CONTRATANTE assume o compromisso de não fornecer seu nome de usuário e sua senha a outra pessoa, sendo o único responsável pelo acesso e confirmação da rematrícula on-line.

**Parágrafo 4º:** Também será revalidado de forma on-line nos anos subsequentes, o Contrato para Autorização de Imagem (Que vigora até um ano após a conclusão do curso pelo(a) estudante), caso o(a) CONTRATANTE opte e aceite a renovação, de forma não onerosa.

**Parágrafo 5º:** Fica certo e ajustado entre as partes, que a rematrícula somente se perfectibilizará com o pagamento e o

**25.** Role a barra lateral direita e confira o valor da anuidade escolar.

**26.** Estando de acordo, marque "Eu aceito os termos propostos no contrato".

**27.** Clique em "Avançar".







**Portal Aluno**

**Rematrícula Online**

O pedido de rematrícula online foi concluído com sucesso. Aguarde o registro da primeira parcela da anuidade escolar, com vencimento para 10/01/2022, e realize o pagamento para confirmar a renovação.

- [Clique aqui](#) para emitir o contrato de matrícula.
- [Clique aqui](#) para emitir o comprovante de matrícula.
- [Clique aqui](#) para matricular nas Atividades Complementares (iniciar matrícula)

**28**

**Menu**

- Página Principal
- Dados Cadastrais
- Consulta Financeira
- Comprovante I.R.
- Central de Avisos (0)
- Olívia de Melo
  - Dados Cadastrais
  - Matrículas Realizadas
  - Área Pedagógica
  - Boletim
  - Comparação de Notas
  - Consulta Frequência
  - Ativid. Complementares
- Contratos
- Rematrícula
  - Processo de Rematrícula
  - Comprovante
  - Opções de Rematrícula
  - Turma
  - Agenda
  - Central de Downloads
  - Documentos Pendentes
- Shirley de Melo

**28.** Siga as instruções para efetuar o pagamento. Caso desejar salvar em PDF o contrato de rematrícula e o comprovante, clique na opção desejada.

**Importante:**  
A Rematrícula só será confirmada quando houver o pagamento da primeira parcela.



# Obrigado!

## Rematrículas



TUTORIAL ON-LINE

La  Salle